



*Lega Italiana Lotta al Linfedema Onlus*

*Onlus*



## WORKSHOP

Tecnologie, strategie e  
tecniche innovative nella diagnosi  
e cura del Linfedema

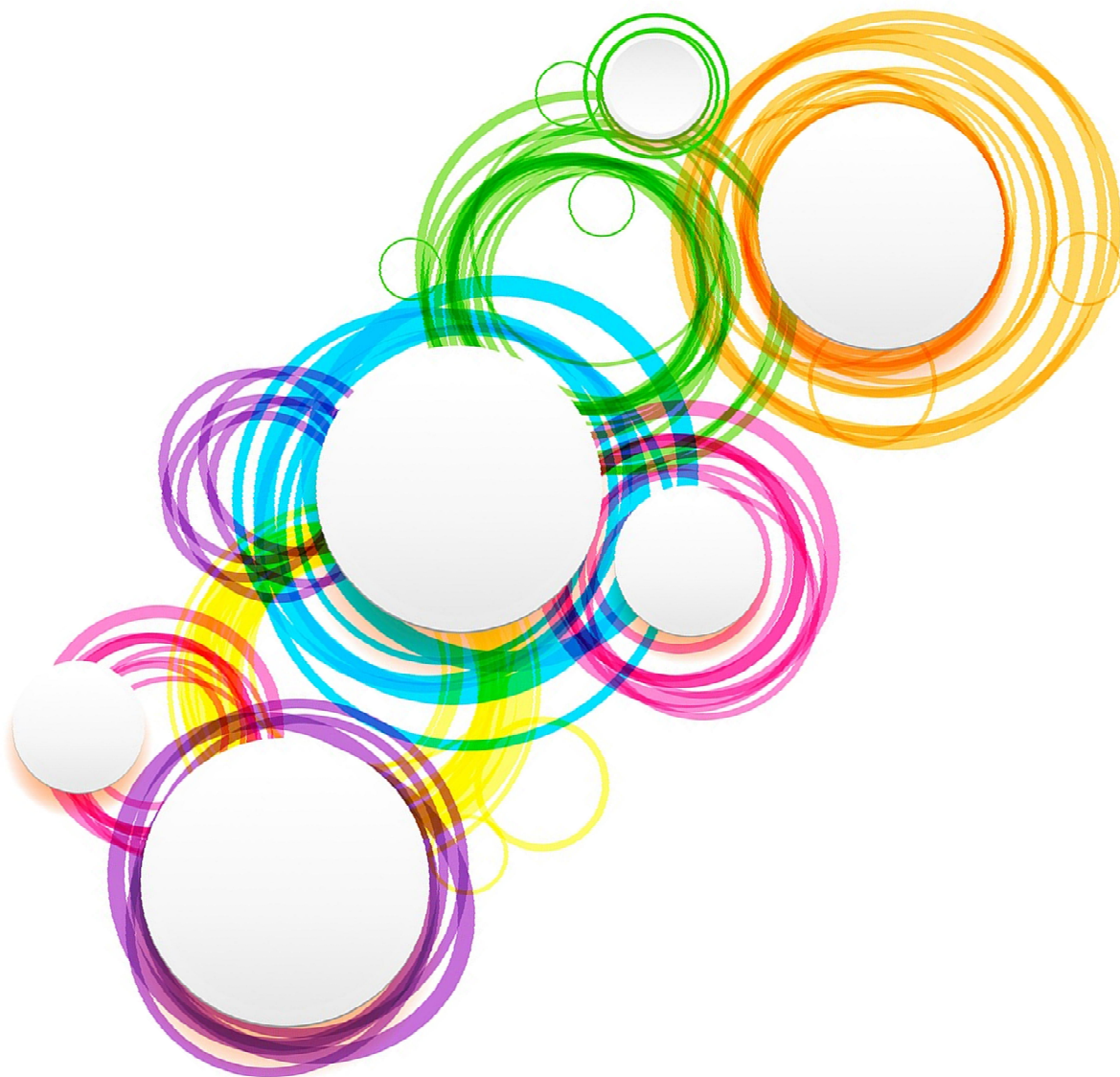

**BOLOGNA**

Venerdì, 20 Aprile 2018

# IL WORKSHOP

Il linfedema è una patologia evolutiva, che tende a cronicizzare, potenzialmente invalidante sia da un punto vista fisico che psicologico e sociale, la cui diagnosi e cura sono delineate dalle linee guida internazionali. Alcune nuove tecniche e prodotti stanno tuttavia emergendo per consentire una più precoce diagnosi, un adeguato monitoraggio evolutivo, una puntuale prevenzione, un migliore controllo e cura nella persona affetta da linfedema. In questo Workshop verranno illustrate, sotto forma di rapidi focus, alcune tecnologie, prodotti, ausili o tecniche innovative, già disponibili in commercio o in fase di sviluppo. Le esperienze presentate dai relatori potranno poi essere approfondite nell'ambito dei diversi Padiglioni espositivi.

## programma

Venerdì, 20 Aprile 2018

(Sala Scarlatti – Pad. 22)



**9.30** Registrazione dei partecipanti

**9.40** Apertura del Workshop  
Sig.ra Anna Maria Beltimora – Presidente LILL  
Prof.ssa Chiara Giovannucci Orlandi – Vice Presidente LILL

### I Sessione: Diagnosi e monitoraggio

**Moderatore: Dr. Roberto Bartoletti**

**10.00** Indicazioni terapeutiche chirurgiche e riabilitative derivate dallo studio anatomico in vivo del sistema linfatico con linfografia con verde indocianina  
Dr. Giuseppe Visconti

**10.30** Volumetria 3D  
Ing. Alessandro Offidani

**10.50** Monitoraggio strumentale delle caratteristiche tissutali del linfedema: dalla bioimpedenziometria segmentale, alla tonometria, all'ecografia tissutale  
Dr. Daniele Aloisi

### II Sessione: Cura

**Moderatore: Dr.ssa Elodie Stasi**

**11.20** Pressoterapia pneumatica: nuovi terminali per l'edema della mano  
Dr. Francesco Offidani

**11.40** Ruolo dell'agopuntura nel paziente con linfedema  
Dr.ssa Alessandra Poini

**12.00** Il trattamento farmacologico del linfedema alla luce dei nuovi concetti fisiopatologici  
Dr. Daniele Aloisi

### III Sessione: Auto-cura

**Moderatore: Dr. Daniele Aloisi**

**12.20** L'auto-cura nel linfedema: strategie e strumenti per la diffusione del self-care  
Dr.ssa Giorgia Franceschini

**12.50** Nuovo approccio globale alla contenzione nel linfedema: Circ-aid  
Dr. Federico Franceschini

**13.20** Conclusioni

### Parti pratiche

(Sala Vivace - Centro Servizi blocco D)

**14.30** Agopuntura nel linfedema  
Dr.ssa Alessandra Poini

**15.30** Studio anatomico in vivo del sistema linfatico  
Dr. Giuseppe Visconti; Dr. Roberto Bartoletti

**16.30** Monitoraggio evolutivo del linfedema: ecografia tissutale, tonometria  
Dr. Daniele Aloisi

# INFORMAZIONI GENERALI

---

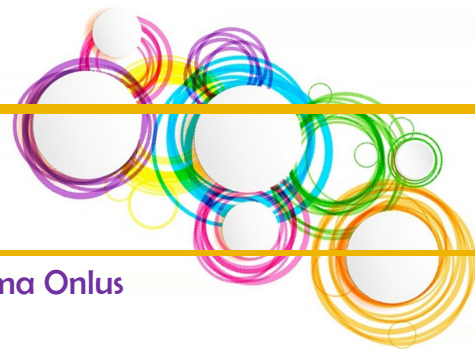

## ORGANIZZATORE

---

Il Workshop è organizzato dalla **Lega Italiana per la Lotta al Linfedema Onlus**

**Responsabile Scientifico:**

Dott. Daniele Aloisi

Medico Specialista in Angiologia

Azienda AUSL di Bologna

## SEDE

---

Il Workshop si terrà nell'ambito di ExpoSanità 2018.

Quartiere Fieristico di Bologna – Piazza della Costituzione

Il Workshop si terrà presso la Sala Scarlatti (Pad. 22)

Le parti pratiche si terranno presso la Sala Vivace (Centro Servizi blocco D)

## DESTINATARI

---

Il Workshop si rivolge alle persone affette da linfedema o a chiunque sia interessato al tema. E' inoltre possibile la partecipazione di tutte le figure professionali sanitarie impegnate in campo linfologico (medici, fisioterapisti, infermieri, studenti).

## ISCRIZIONI

---

L'iscrizione al Workshop e alle parti pratiche pomeridiane e' gratuita ma obbligatoria.

Per effettuare l'iscrizione è necessario compilare l'apposita scheda e inviarla alla Segreteria Organizzativa ADB Eventi&Congressi ([info@adbcongressi.it](mailto:info@adbcongressi.it)) **entro il 6 Aprile 2018**. In seguito, ad ogni partecipante verrà inviata una conferma di avvenuta iscrizione con le istruzioni per scaricare via web il biglietto di ingresso gratuito alla Fiera. Eventuali richieste tardive verranno prese in considerazione solo qualora vi fosse ancora disponibilità di posti. Il biglietto offre l'opportunità di visitare i padiglioni fieristici. Per usufruire dell'accesso gratuito alla Fiera è obbligatoria la pre-iscrizione.

Il Workshop è riservato a n. 100 persone: verranno accettate le prime 100 iscrizioni pervenute in ordine di tempo.

Le parti pratiche pomeridiane, riservate a coloro che hanno partecipato al Workshop, sono riservate a n. 25 persone ciascuna: verranno accettate le prime 25 iscrizioni pervenute in ordine di tempo.

## ATTESTATO DI PARTECIPAZIONE

---

Verrà rilasciato a tutti i partecipanti a conclusione del Workshop

## SEGRETERIA ORGANIZZATIVA

---



### **ADB EVENTI&CONGRESSI**

Via S. Felice 38 - 40122 Bologna

Tel. 051-0959160

[info@adbcongressi.it](mailto:info@adbcongressi.it) - [www.adbcongressi.it](http://www.adbcongressi.it)

**WORKSHOP**  
**Tecnologie, strategie e tecniche innovative**  
**nella diagnosi e cura del Linfedema**  
**Bologna, 20 Aprile 2018**

**SCHEDA DI ISCRIZIONE**

(da inviare compilata in ogni parte alla Segreteria Organizzativa ADB Eventi&Congressi  
**entro il 6 Aprile 2018** - fax 051-0959164 / e-mail: [info@adbcongressi.it](mailto:info@adbcongressi.it))

**DATI DEL PARTECIPANTE**

---

Cognome \_\_\_\_\_ Nome \_\_\_\_\_

Struttura professionale \_\_\_\_\_

Indirizzo \_\_\_\_\_

CAP \_\_\_\_\_ Città \_\_\_\_\_ Prov. \_\_\_\_\_

Tel. \_\_\_\_\_ Cell. \_\_\_\_\_ E-mail \_\_\_\_\_

Paziente o altra persona interessata all'argomento

Medico  Fisioterapista  Infermiere  Studente

Altra figura professionale (specificare quale) \_\_\_\_\_

**ISCRIZIONE**

---

Si prega di contrassegnare a quale parte si vuole partecipare. Per partecipare alle parti pratiche pomeridiane è necessario aver frequentato il Workshop al mattino. E' possibile iscriversi a più di una parte pratica.

Desidero iscrivermi solo al Workshop

Desidero iscrivermi al Workshop + parte pratica AGOPUNTURA

Desidero iscrivermi al Workshop + parte pratica STUDIO DEL SISTEMA LINFATICO

Desidero iscrivermi al Workshop + parte pratica MONITORAGGIO STRUMENTALE

**CONFERMA DELL'ISCRIZIONE E STAMPA DEL BIGLIETTO**

---

Le iscrizioni dovranno pervenire alla Segreteria Organizzativa entro il **6 Aprile 2018**. Dopo tale data sarà cura della Segreteria Organizzativa inviare all'indirizzo di posta elettronica indicato la conferma dell'avvenuta iscrizione con le istruzioni per scaricare via web il biglietto di ingresso gratuito alla Fiera. Eventuali richieste tardive verranno prese in considerazione qualora vi fosse ancora disponibilità di posti.

**CANCELLAZIONI**

---

A seguito della conferma dell'iscrizione da parte della Segreteria Organizzativa, dato il numero limitato di posti disponibili, si prega di dare tempestiva comunicazione alla Segreteria qualora impossibilitati a partecipare.

**Comunicazione ai sensi del Decreto Legislativo Privacy 30/06/2003 n. 196** La informiamo che i dati da Lei comunicati all'atto della Sua iscrizione saranno inseriti negli indirizzari di ADB Eventi&Congressi per divulgazione di informazioni scientifiche. ADB Eventi&Congressi è titolare del trattamento dei dati. A norma delle disposizioni di legge in oggetto Lei può, in ogni momento, avere accesso ai suoi dati, chiederne la modifica, l'integrazione, la cancellazione oppure opporsi al loro utilizzo. Letta l'informativa acconsento al trattamento dei dati personali per le iniziative ed i servizi sopra esposti.

Firma \_\_\_\_\_ Data \_\_\_\_\_