

13 maggio 2017

Auditorium Petruzzi

Via delle Caserme 24, 65127 Pescara

Responsabile scientifico: Dott. Mauro Del Giglio
Responsabile dell'Unità Operativa di Chirurgia
Cardiovascolare Maria Cecilia Hospital, Cotignola (RA)

Segreteria organizzativa e Provider ECM:
Maria Cecilia Hospital (Provider n. 3409)

L'evento è accreditato per i medici chirurghi specialisti
in cardiologia, cardiocirurgia, malattie metaboliche e
diabetologia, angiologia, medicina dello sport, nefrologia,
geriatria, medicina generale (medici di famiglia), medicina
e chirurgia di accettazione e d'urgenza, chirurgia vascolare,
medicina interna e per gli psicologi.

L'evento è accreditato per 50 partecipanti.

Obiettivo formativo: Contenuti tecnico-professionali
(conoscenze e competenze) specifici di ciascuna
professione, di ciascuna specializzazione e di ciascuna
attività ultraspecialistica.

Crediti ECM: 5,3

Per informazioni: Maria Cecilia Hospital tel. 051.0959160

Per iscrizioni: Inviare la scheda completata al fax
051.0959164 o via e-mail all'indirizzo info@adbcongressi.it

SCHEDA DI REGISTRAZIONE

Nome

Cognome

Codice Fiscale

Professione

Indirizzo Professionale:

Via

Città

Prov.....CAP.....

Telefono

e-mail

Data.....Firma.....

In riferimento al D. Lgs. 196/03, recante disposizioni a tutela delle persone e di altri
soggetti rispetto al trattamento dei dati personali, autorizzo GVM Spa ad inserire i miei
dati personali nelle sue liste per invio di materiale informativo o promozionale. In ogni
momento potrò comunque richiedere la modifica o la cancellazione dei dati scrivendo
all'Area Marketing GVM Care&Research con sede a Lugo (Ravenna) in Corso Garibaldi 11.



Maria Cecilia Hospital fa parte di GVM Care & Research, Gruppo Italiano che si compone di oltre 30 Ospedali e Poliambulatori in Italia e in Europa. Una rete di strutture avanzate, capillari sul territorio, contraddistinte da elevati standard di qualità e tecnologia.

L'ospedale è accreditato con il Servizio Sanitario Nazionale e convenzionato con fondi sanitari integrativi, assicurazioni sanitarie, enti e casse mutue.

STRUTTURE SANITARIE GVM IN ITALIA

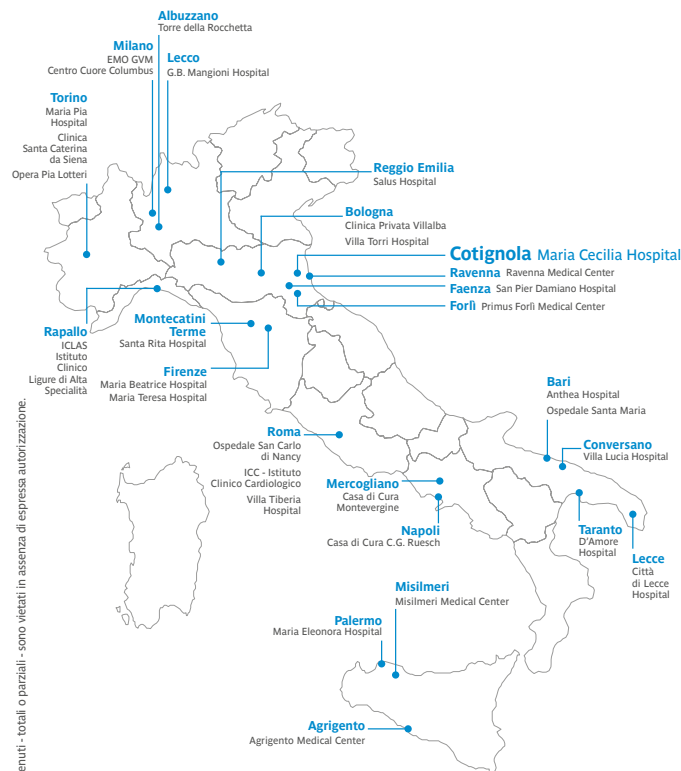

MARIA CECILIA HOSPITAL

via Corriera, 1
48033, Cotignola (RA)
Tel. 0545.217111



www.gvmmnet.it



Informazioni contenute nella carta dei servizi

Direttore Sanitario Dott.ssa Silvia Rapuano
Aut. San. Prot. N 10362 del 18/03/2014 Fascicolo Unione 2011/X 1 5/2



Il Percorso Cardiovascolare Integrato

13 maggio 2017

Auditorium Petruzzi

Via delle Caserme 24, Pescara

Maria Cecilia Hospital
Cotignola



Evento
accreditato
ECM



GVM
CARE & RESEARCH

© Copyright - GVM Care & Research
Tutti i diritti sono riservati. L'utilizzo e la riproduzione dei contenuti - totali o parziali - sono vietati in assenza di espressa autorizzazione.

Il Percorso Cardiovascolare Integrato PROGRAMMA

Responsabile Scientifico: Dott. Mauro Del Giglio

ore 09.00 **Introduzione dei lavori**

Mauro Del Giglio, Ilja Gardi

I sessione

coordina il Dott. Mauro Del Giglio

ore 09.30 **Epidemia della malattia cardiovascolare; nuovi bisogni, nuove soluzioni e limitazione delle risorse. Necessità di un approccio integrato**

Ilja Gardi

Maria Cecilia Hospital - Cotignola (RA)

ore 10.00 **Approccio integrato al paziente cardiopatico: evidenze e prospettive**

Silvia Di Luzio

Cardiologa - Pescara

ore 10.30 **Update In Cardiologia Interventistica: lo stato dell'arte nel 2017**

Roberto Nerla

Maria Cecilia Hospital - Cotignola (RA)

ore 11.00 **Discussione**

ore 11.30 **Coffee Break**

II sessione

coordina il Dott. Ilja Gardi

ore 12.00 **Protocollo mindfulness per la prevenzione delle cardiopatie**

Carlo Giuseppe Di Berardino

Centro di Psicologia Clinica - Pescara

ore 12.30 **Il By-Pass aortico-coronarico: esempi clinici, indicazioni, risultati e video**

Marco Pagliaro

Maria Cecilia Hospital - Cotignola (RA)

ore 13.00 **La cardiochirurgia mininvasiva**

Mauro Del Giglio

Maria Cecilia Hospital - Cotignola (RA)

ore 13.30 **Discussione e chiusura dei lavori**

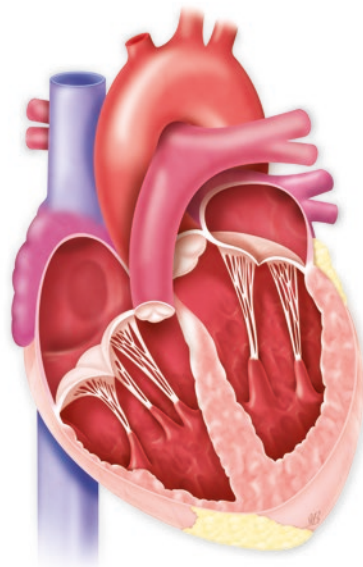

A livello mondiale, ed in particolare nei Paesi con uno stile di vita tipicamente occidentale, le malattie cardiovascolari rappresentano la principale causa di morte e di disabilità grave oltre che di costo per i SSN.

In senso generale le malattie cardiovascolari sono un insieme di patologie a carico del cuore e/o dei vasi sanguigni che hanno ripercussioni d'organo (cuore, cervello, reni, apparato locomotore). Nonostante tale definizione faccia rientrare nella categoria qualsiasi processo morboso a carico del sistema cardiovascolare (cardiopatie e vasculopatie), nel linguaggio comune si fa in genere riferimento alle varie patologie correlate principalmente all'aterosclerosi.

Peraltro, nell'ambito delle patologie cardiovascolari vengono fatti rientrare anche tutti i difetti congeniti del cuore, le malattie reumatiche ad interessamento miocardico, le varie forme di aritmia, le patologie che interessano le valvole cardiache e l'insufficienza cardiaca.

Ne deriva che sulla base di un approccio razionale in termini di centralità del paziente e dei suoi **percorsi clinici di prevenzione, diagnosi precoce, cura e riabilitazione**, la malattia cardiovascolare va considerata in modo sistemico e di conseguenza va gestita con un **approccio sistematico integrato**.

